

B30 (EI 30)

Brannskillende
loftskonstruksjon

8.29

Monteringsanvisning/
Brann dokumentasjon

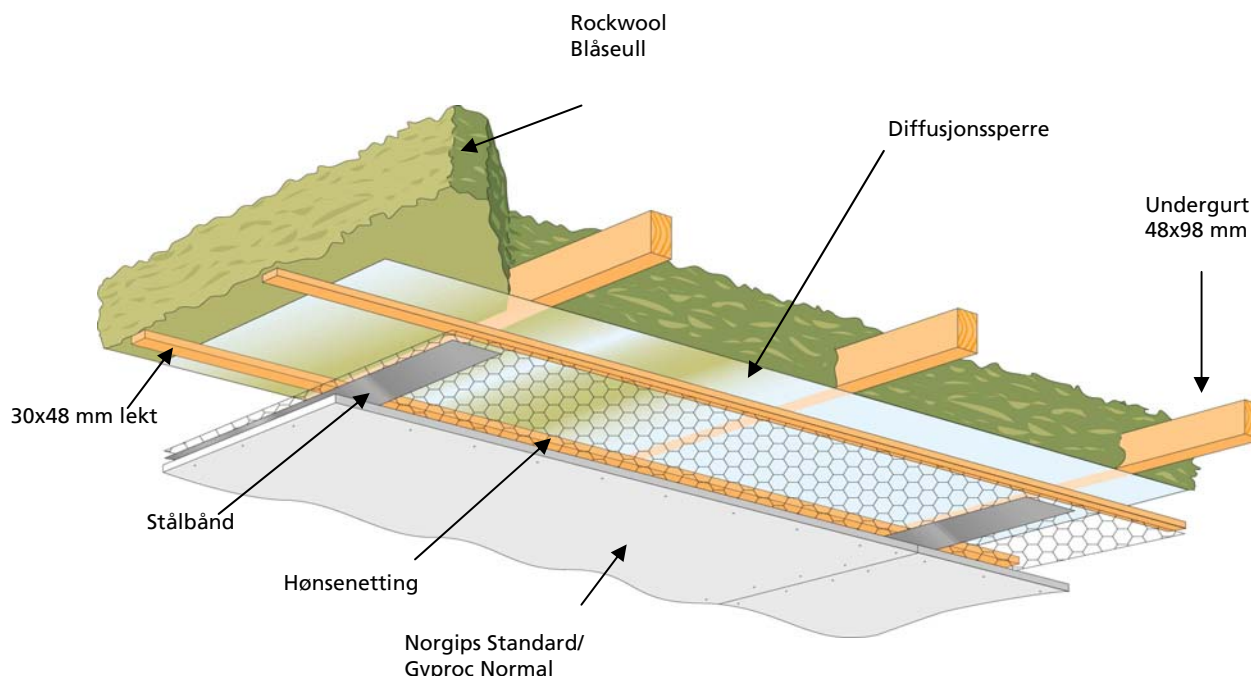

Det skal være minimum 100 mm Rockwool isolasjon over undergurt for å beskytte mot brann fra oversiden.

1. Løsningen bygges med takstoler med c/c 600 mm.
2. Det monteres PE-folie og 1" hønsenetting. Rockwool Blåseull blåses i riktig tykkelse.
3. Trelekter 23x48 mm monteres med c/c 400 mm på tvers av undergurt.
4. Himling av 1 lag gips monteres på trelektene slik at kortendene understøttes av lektene. Det monteres et 0,5x100 mm stålbånd som understøttelse bak langskjøten, gipsskruer med c/c 160 mm og skjøtene sparkles.
5. Signert monteringsanvisning overleveres byggherrens representant.
6. Sertifikat og monteringsanvisning skal følge byggets dokumentasjon.

MATERIALSPESIFIKASJON		
Type	Produktnavn	Dimensjon
Takstoler	Undergurt	min. 48x98 mm
Isolasjon	Rockwool Blåseull	250 mm
Himlingsfeste	Hønsenetting	1" masker
Nettingfeste	Kramper	min. 25 mm
Himlingsfeste	Trelekter	23x48 mm
Trelektfeste	Treskruer	4,5x55 mm
Himling	Norgips Standard/ Gyproc Normal	13 mm

Vedlegg nr. 7 til sertifiseringslisens nr. 665 med utstedelsesdato 1995-02-03 for **NS**-merking av brannteknisk klassifiserte etasjeskillere i tre sammensatt på byggeplass (Utgave 1)

- Produktnavn:** B 30 - Loftskonstruksjon
- Produkttype:** Loftskonstruksjon i tre sammensatt på byggeplass
- Klassifisering:** B 30 sammensatt i henhold til monteringsanvisning 8.29 Rev. Des. 2000.
- Beskrivelse:** Hovedkomponenter:
- **Udergurt** : trebjelker min. 48 x 98 mm, min. styrkeklasse T1/C18 i henhold til NS-INSTA 142/NS-EN 519.
 - **Isolasjon** : Rockwool Blåseull, 250 mm, densitet ca. 40 kg/m³.
 - **Plater** : alternativt 13 mm Norgips Standard eller 13 mm Gyproc Normal.
- Loftskonstruksjonen er bygget opp av trebjelker med c/c avstand 600 mm. Isolasjon Rockwool Blåseull. Hønsenetting til feste av isolasjon. Norgips Standard eller Gyproc Normal, diffusjonssperre av PE-folie. Monteringsanvisning 8.29 skal følges.
- Typeprøving:** Rapport nr. 22 N 001.21 av 2000-01-18 og vurdering nr. 22 N 000.10/00.039 av 2000-01-21, begge fra SINTEF Bygg og miljøteknikk.
- Merking:** Monteringsanvisningen skal ha påført **NS**-merket, brannteknisk klasse, lisensinnehavers navn, betegnelse på produktet, måned og årstall for montering påføres monteringsanvisningen på byggeplass samt signatur av ansvarshavende. Den skal være påført spesifikasjon av hovedkomponentene (dimensjoner, entydig produktbetegnelse og eventuell produsent). Monteringsanvisningen skal følge byggets dokumentasjon.
- Merknad:** Lisensens gyldighet og omfang vil til enhver tid fremgå av produktliste som finnes på Nemko's hjemmeside www.nemko.com
- Vedlegget består av 2 sider.